

Chambourcy



Actualités

Mars - Avril - Mai 2022



Steve - Agent des Espaces verts

UNE
3^e fleur
OBTENUE!

Suivez-nous sur les réseaux et l'application :   

DOSSIER

Les espaces
verts p.12

ZOOM SUR

Élections
et procuration p.16

PORTRAIT

Les Parenthèses
p.19

AGENCE LA RÉSIDENCE DE CHAMBOURCY



A GREAT IDEA TO SELL YOUR PROPERTY !

« Y'a pas photo ! » Votre bien fait la une...

Des reportages photos qui sont devenus une marque de fabrique ! L'agence La Résidence de Chambourcy vous propose une diffusion optimale de vos annonces grâce aux superbes prises de vues de votre bien :

HDR (High Dynamic Range) et visite virtuelle. Plus qualitative, votre annonce bénéficie de plus d'attractivité !

36 ans d'expérience !

Créée en 1985, le groupe La Résidence compte aujourd'hui 65 agences. Un atout unique à Chambourcy pour votre vente: vous profitez du fichier commun de toutes les agences du réseau. Vous pouvez ainsi mettre en avant votre bien sur Chambourcy en touchant également les acquéreurs des agences de Paris, St Germain en Laye, Chatou, Marly le Roi, St Nom la Bretèche...

Pour vendre votre bien aux meilleures conditions : Anne-Sophie, Coralie et Jennifer sont à votre disposition.

English and German Spoken

Agence LA RESIDENCE Chambourcy
33, Grande Rue (à 100 m de l'église)
78240 CHAMBOURCY

Fixe : 01 85 47 13 13
email : chambourcy@laresidence.fr
<https://www.laresidence.fr>

Votre estimation gratuite et
sans engagement !





ÉDITORIAL

CHAMBOURCY ACTUALITÉS

Journal édité par la mairie de Chambourcy

Place Charles de Gaulle
78240 Chambourcy

TÉL. 01 39 22 31 31

SITE INTERNET www.chambourcy.fr

E-MAIL mairie@chambourcy.fr

DIRECTEUR DE LA PUBLICATION

Pierre Morange

RÉDACTRICE EN CHEF

Caroline Doucet

COMITÉ DE RÉDACTION

Didier Guinaudie, Cyril Casellas, Leïla Hssaïna

DIRECTION ARTISTIQUE ET RÉALISATION

Claire Guignard
(responsable de la Communication)

CONTRIBUTEURS / RÉDACTEURS

Élus municipaux, associations
Camboriciennes et agents communaux..

CRÉDITS PHOTOS

- © Adobe Stock
- © Nicolas Vercellino
- © Freepik



TIRAGE 3 000 exemplaires

IMPRESSION JASSON TABOUREAU

REPRODUCTION INTERDITE

Chères Camboriciennes, chers Camboriciens,

Nous espérons voir prochainement la fin de cette pandémie. Tout au long de cette crise, l'efficacité de nos services municipaux, unanimement appréciés, les associations, les commerçants, ainsi que vous Camboriciens avez contribué à cette qualité de vie qui nous est si chère au sein de notre commune. Je tiens à vous en remercier.

Depuis de nombreuses années, nous avons à cœur de prendre soin de votre village et de ses nombreux espaces verts. Le dossier de ce magazine est consacré à l'ensemble des actions visant à entretenir les arbres, le verger de la Marnière, le terrain de permaculture, le désert de Retz et le fleurissement des places et rues. De même, l'absence de produit phytosanitaires et une gestion économe de l'eau permettent de respecter notre environnement.

Chambourcy a ainsi décroché la 3^e fleur que nous devons au travail sans relâche de notre service Espaces Verts en partenariat avec l'association Chambourcy Ville Fleurie.

La démocratie est elle aussi une fleur fragile dans ce monde de bruit et du fureur. Faisons-en sorte de la protéger en accomplissant notre devoir de citoyen, à l'occasion des prochaines échéances électorales.

Prenez bien soin de vous et de vos proches.

Docteur Pierre Morange
Maire de Chambourcy

Très cordialement





**Réussissez
votre projet immobilier**
En ville ou loin des villes



Flashez-moi pour accéder à mon site



Votre conseillère en immobilier
Isabelle DESBOIS-TAUPIN
06 63 47 43 57
isabelle.desbois@capifrance.fr

★★★★★ *plus Virgile*
34 ANS CLIENTS - NOTE MOYENNE : 4.94/5

Agence immobilière - 06 63 47 43 57 - 17/06/2022



**ACHAT
VENTE
LOCATION
GESTION
LOCATIVE**

A votre service pour concrétiser votre projet !

Accompagnement, disponibilité, transparence, choisissez l'immobilier qui vous ressemble.

VOTRE PUBLICITE ICI

Pour obtenir un encart publicitaire sur notre journal, appelez le 01 39 22 31 31.

Des tarifs avantageux sont proposés aux petits commerçants camboriciens.

Véronique
06 22 52 11 51
vlecouedic@kwfrance.fr



SOMMAIRE

LES ÉLECTIONS

RETOUR EN IMAGES.....	6
-----------------------	---

DOSSIER

■ Les espaces verts de notre ville	12
--	----

ACTUALITÉS

Les élections	16
Coup de chapeau retraite.....	18
Portrait : Les Parenthèses	19
Pourquoi une nouvelle navette	20
Smile Caucase	20
Nouvellement installés	21

CULTURE ET EVENEMENTS

Salons créatifs	22
Maison Derain	23
Conférence Débat «Etre parent aujourd'hui»	24
Réouverture du Désert de Retz	24
Carnaval Brésilien.....	25
Chasse aux oeufs.....	25
Chemin des Heuleux et des Alluets	26
Les actualités de vos associations	27

JEUNESSE

La crèche s'agrandit	32
Zéro décrochage.....	32
Les cantines recyclent les biodéchets.....	33
La semaine olympique et paralympique.....	34
Les activités associatives / Jeu	35

ENVIRONNEMENT

Qu'est ce qui est petit, vert et redoutable ?.....	36
Les sangliers, quel fléau !.....	36
Zoom sur le compost.....	37

SPORT

Courez avec l'ASMC.....	38
Sport Santé.....	39

TRIBUNES / CARNET.....	40-42
AGENDA.....	44



Retour en images...

HALLOWEEN OCT.

Les Camboriciens ont pu profiter de nombreuses activités autour d'Halloween (tirs sur les monstres, maison hantée à l'#EspaceAdo, jarres gluantes, maquillage, tatouage, magie...) et d'un spectacle de feu.



PLANTATION D'UN PACANIER

NOV.

Un pacanier a été planté au désert de Retz, une espèce qui représente l'amitié franco-américaine. Elle a été plantée afin de commémorer la visite de Thomas Jefferson au désert de Retz, en 1786.



DERAIN S'AFFICHE **NOV.**



Du 5 au 28 novembre, l'association des amis d'André Derain a proposé une exposition «Derain s'affiche». Un voyage à travers le parcours artistique d'André Derain grâce aux affiches d'expositions nationales et internationales que les Camboriciens ont pu découvrir.

COMMÉMORATION 11 NOVEMBRE

NOV.

Comme chaque année, la commémoration du 11 novembre a eu lieu au cimetière, en face du monument aux morts. Un beau moment de recueillement.



GOURMANDISES CULTURELLES

NOV.

Retour en images sur les "Gourmandises Culturelles". Au cours de ce week-end, le prix du jury et prix du public pour le concours photo ont été décernés à Monsieur Hugues Laurent. Le prix du meilleur pâtissier sur le thème "la bûche dans tous ses états" a été décerné à Madame Sarah Da Silva. Félicitations aux grands vainqueurs !



LOTO SENIORS

NOV.



INAUGURATION DE LA PATINOIRE

DEC.

1600 patineurs



A l'occasion du lancement de la patinoire, un magnifique spectacle de feu et de lumières a eu lieu, complété par un stand de vin chaud tenu par Carrefour express, des gyosas offerts par le tabac presse sushi et une délicieuse tartiflette accompagnée d'un chocolat chaud et de jus de fruits offerts par la ville. Une belle soirée ponctuée par les premières glissades !



FESTIVITÉS DE NOËL DEC.



Spectacle de lumières sur la façade de la mairie, déambulations d'échassiers féeriques, spectacle par les enfants de l'Accueil de Loisirs, restauration proposée par le «tabac presse sushi» ainsi que «Les Parenthèses», chocolat chaud et barbe à papa offerts par la ville et de belles animations proposées par «Orpi» et «Endo Warriors & Coiff» Les vacances de Noël ont bien commencé !

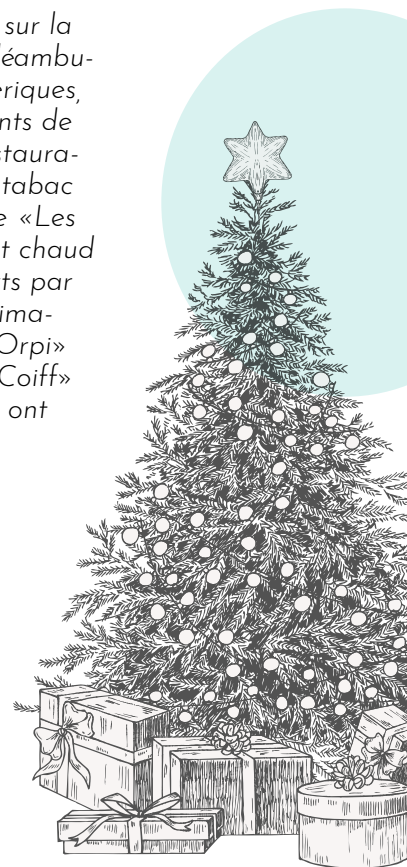

JAZZ EN HIVER FEV.

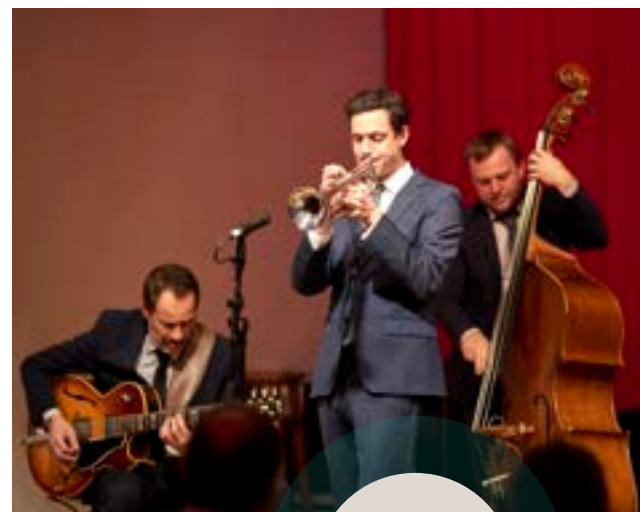

Retour en images sur la 20^e édition de Jazz en Hiver. Pour cette édition anniversaire, la programmation a affiché complet pour les deux soirées ! Le vendredi, Caravan Jazz s'est produit devant un public conquis et le samedi, Fabien Mary a fait un carton plein !

142
spectateurs

VOS ASSOCIATIONS

AUDITIONS CARTES BLANCHES **DEC.**

Les Auditions Cartes Blanches ponctuent chaque trimestre par une présentation des œuvres travaillées. Fin 2021, on fêtait le centenaire de la mort de l'illustre Camille Camille Saint-Saëns, compositeur, organiste et pianiste français. Deux professeurs, Philippe Arestan (au violon) et Sung-Eun Kim Vieille (au piano) ont interprété la Danse Macabre de C. Saint-Saëns.



MINUTES MUSICALES **DEC.**

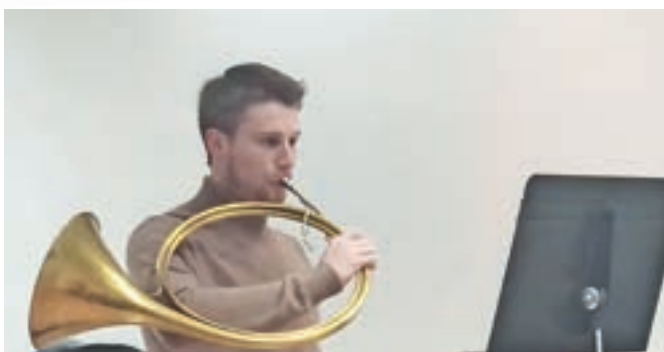

Les Minutes musicales (30 minutes maximum) sont des opportunités de mini concerts, plus confidentiels, proposés tous les deux mois environ. En décembre, les élèves de trompe de chasse, de trompette, de pianistes et les violoncellistes ont introduit les fêtes de Noël !





DOSSIER

LES ESPACES VERTS DE VOTRE VILLE

Une enquête exclusive au cœur de nos services pour mieux comprendre le fonctionnement de nos espaces verts. Des équipes, des élus et des bénévoles des associations engagés pour la protection de l'environnement et la valorisation du cadre de vie camboricien.

RESPIREZ ! VOUS ÊTES à Chambourcy

Le saviez-vous ? Historiquement terre de culture du chou puis de l'arboriculture, notre commune a, au fil des années, placé au centre de ses préoccupations la **préservation des espaces naturels**, soit 80% de son territoire.

La réalisation d'un verger de conservation des anciennes variétés fruitières régionales, ainsi que la mise en place d'un terrain de permaculture de 7 300 m², sont des exemples concrets des engagements de la ville envers l'environnement.

Des engagements valorisés par l'obtention d'une troisième fleur par le label national « Villes et Villages Fleuris » qui n'aurait pu être possible sans le **travail quotidien** de nos équipes sur le terrain.

UNE ÉQUIPE DYNAMIQUE ET ENGAGÉE

Vous les avez sûrement déjà croisés aux abords de nos routes, nos trottoirs ou nos espaces fleuris, **Ludivine**, **Steve** et nos deux **Stéphane**, composent à eux quatre le service des Espaces Verts de votre ville. Ils gèrent la création, l'entretien et l'aménagement des massifs végétalisés en pleine terre, des jardinières, des parcs municipaux, et du cimetière (rien que ça !). Grâce à leur travail en collaboration avec les élus, les associations et certains services de la ville, les Chamboriciens bénéficient d'un **cadre de vie agréable**, et ce, en utilisant des méthodes de travail toujours plus **respectueuses de l'environnement**, et, bien entendu, **sans produits phytosanitaires** !

Enfin, notre commune étant étendue et dotée de nombreux chemins communaux, elle externalise une partie des prestations d'entretien de ses espaces verts. Par exemple, la tonte, le débroussaillage du désert de Retz et de sentes piétonnes sont confiés à un établissement et service d'aide par le travail (ESAT). Cette structure permet aux personnes en situation de handicap d'exercer une activité professionnelle tout en bénéficiant d'un soutien médico-social et éducatif dans un milieu protégé.



FLEURISSEMENT : UNE GESTION RÉFLÉCHIE

Comment sont choisies les fleurs ? Une question qui paraît anodine mais dont la réponse est bien plus complexe qu'il n'y paraît ! Romain Le Sage - Giacomini, directeur des services techniques de la commune nous explique :



« Les fleurs sont loin d'être choisies au hasard ! Nous avons plusieurs critères dont le plus important est le **faible besoin en eau** afin de maîtriser cette ressource précieuse, le **budget** (à l'achat et à l'entretien), l'harmonie des couleurs et la **ténacité** des fleurs selon la **saïson**. L'idée est de faire joli, durable mais aussi **local**, nos fleurs étant achetées pour la plupart, au lycée Horticole et chez Jardigreen à Orgeval pour ce qui est de la création de nouveaux massifs.

Par exemple, la commune a fait le choix de retirer 300 suspensions florales sur 400 car elles sont très gourmandes en eau. L'été, les massifs et certaines jardinières sont arrosés de façon maîtrisée grâce à des systèmes automatiques de type « goutte à goutte ». Les jardinières, suspensions et autres massifs

sont quant à eux arrosés par un agent équipé d'une « tonne à eau ». L'eau est d'ailleurs puisée dans une **cuve de récupération** d'eaux pluviales de 320 m³ !

Vous savez, toutes les astuces pour respecter l'environnement sont privilégiées. Par exemple, tous les massifs sont paillés ce qui favorise la rétention d'eau, la biodiversité, et permet de limiter les mauvaises herbes. Une partie du paillage est d'ailleurs constitué de la récupération des sapins de Noël et des déchets de bois générés par un broyeur lors des travaux d'élagage du bailleur de la commune.»

TROISIÈME FLEUR DÉCROCHÉE !

Le label «Villes et Villages Fleuris» représente une force et une exigence pour la ville qui souhaite sans cesse se renouveler et se remettre en question, pour une gestion toujours plus responsable de ses espaces. Ces efforts ont été récompensés par l'obtention de cette troisième fleur qui valorise les actions menées ces dernières années. Merci aux équipes œuvrant quotidiennement pour offrir aux Camboriciens un cadre de vie privilégié, géré en harmonie avec son environnement !



DES ARBRES PROTÉGÉS

Chambourcy compte une importante quantité d'arbres et d'espèces sur son territoire. Une partie de ces arbres est protégée au titre d'un zonage «Espace Boisé classé» (forêt de Marly). Toutefois, le patrimoine arboré est vieillissant ce qui implique un contrôle de l'état sanitaire des arbres régulier et une vigilance particulière des équipes des Espaces Verts. Les arbres sont abattus uniquement s'ils présentent des **signes de mauvaise santé ou de danger** et sont remplacés par des essences locales prenant en compte la résistance au changement climatique et leur pérennité.

Non seulement la ville protège ses arbres, mais elle milite aussi pour la sauvegarde de certaines espèces grâce à son verger de 7 800 m² entretenu par l'association des **Croqueurs de Pommes d'Île-de-France**. **Jacques Rivet**, conseiller municipal et acteur actif depuis la création du verger nous en dit plus :



« Le Verger ? C'est un espace incroyable ! Il est **100% naturel** : pas le moindre traitement n'est utilisé, même biologique. L'objectif est de sauvegarder des espèces bien sûr, mais il y a aussi tout un volet **pédagogique**. Grâce à l'association, il y a des ateliers pour apprendre à soigner les arbres fruitiers, à tailler, à greffer, obtenir des conseils... Les Croqueurs bénévoles sont très investis et entretiennent environ **500 arbres**. Il y a même quatre ruches sur le site pour en assurer la pollinisation. Les Croqueurs s'appuient et travaillent main dans la main avec le service des Espaces Verts. »

PARTICIPEZ AUX ATELIERS

Envie d'apprendre à soigner les arbres fruitiers, à tailler et greffer ? Rendez-vous chemin de la Marnière, tous les jeudis de 14h à 17h, qu'il pleuve ou qu'il vente !
Inscription : contact@croqueurs-idf.com



Visite du verger lors de la fête du verger (septembre)

GESTION DIFFÉRENCIÉE

Si vous apercevez quelques **herbes hautes** aux abords des routes, c'est le signe d'une gestion différenciée : les herbes sont coupées en partie afin de permettre aux insectes qui vivaient dans la partie tondue de **trouver refuge** dans les herbes non coupées. Cette méthode est devenue pour la plupart des communes de France un **standard** pour aménager, entretenir et pérenniser les espaces verts urbains ou péri-urbains. Au lieu de traiter tous les espaces sur un mode uniforme,

la gestion différenciée s'attache à **adapter** pour chaque espace vert un protocole de plantations et d'entretiens spécifiques en fonction de la nature des sols, du taux de fréquentation, des activités ludiques possibles... L'an dernier vous avez pu constater que certaines parties de la ville sont passées à cette gestion différenciée : des rues et des parties de parcs communaux peu fréquentés, ont laissé ainsi la biodiversité et mère **Nature reprendre un peu de ses droits**.

LA PERMACULTURE

Un autre site qui mérite une attention toute particulière, est celui de la permaculture. Il s'agit là encore d'un site pédagogique mais aussi expérimental de 7 300m² qui a pour objectif de développer la biodiversité et de nombreuses variétés de fruits et légumes. La ville a confié la gestion de son site de « La Marnière » aux bons soins de l'association « Chambourcy Ville Fleurie ».

David King, président de l'association nous en dit plus sur ce site dont la ville est propriétaire depuis 2016.



Terrain de permaculture et ses bénévoles



« Le site de la permaculture est un endroit merveilleux ! On y trouve plus de **150 variétés de légumes** (courgettes, maïs, haricots, tomates) **180 arbres** et arbustes (groseillier, framboisiers, cassissiers, noisetiers, figiers...). Nous essayons de créer un habitat naturel très productif en fruits et légumes et riche en biodiversité. Ce site a d'ailleurs été récompensé par le label « Oasis Nature » de

l'association Humanité et Biodiversité dont Hubert Reeves est le président d'honneur. Les services municipaux nous apportent leur aide technique et logistique. Par exemple les jardiniers nous transfèrent les feuilles tombées à l'automne dans les espaces publics pour pailler nos zones de culture. Des visites scolaires et de groupes sont organisées afin de promouvoir ce lieu et ses méthodes de cultures. »

PARTICIPEZ AUX ATELIERS

L'association Ville Fleurie vous propose des ateliers et formations autour de la permaculture. Rendez-vous tous les mardis, jeudis et samedis, de 10h à 13h, Chemin de la Marnière.
Inscription : permachambourcy@gmail.com



CONCOURS

BALCONS JARDINS FLEURIS ET BORDS DE ROUTE

PARTICIPEZ !

La municipalité et l'association « Chambourcy Ville Fleurie » vous encouragent, par le biais d'un concours, à fleurir vos balcons, jardins, et les bords de route.

Nul besoin de vous inscrire, votre fleurissement doit être **visible de la rue**, c'est l'unique critère nécessaire pour pouvoir participer !

Chaque année, un jury déambule dans les rues de notre commune en été afin d'établir le palmarès des plus beaux espaces fleuris et de les récompenser.

1200€*
de cadeau
à gagner



Prochains passages en juin et juillet

*Les 1200€ sont attribués par tirage au sort entre les premiers prix de chaque catégorie.

PALMARÈS 2021

Palmarès Jardin :

- 1^{er} prix : M. Ksiazeck
- 2^e prix : Mme de Saint Giron
- 3^e prix : M et Mme Montarges

Palmarès Bord de route :

- 1^{er} prix : M. et Mme Balla
- 2^e prix : Mme Dozat M et Mme Bulot, M et Mme Reguer

Palmarès Balcon :

- 1^{er} prix, Mme Thierry
- 2^e prix : M et Mme Pivert, M et Mme Fernandes et Mme Dubernard

Prix hors concours :

- Jardin : M. et Mme Missionner
- Bords de route : Mme Gaubert
- M. et Mme Cavro Peillon
- Balcon : M et Mme Maillot

LES ÉLECTIONS, ÊTES VOUS PRÊTS ?

Nouveaux bureaux de votes pour certains d'entre vous, évolution de la procuration... Soyez prêts pour voter aux élections présidentielles les dimanches 10 et 24 avril !

PENSEZ À LA PROCURATION

La procuration permet à un électeur de voter malgré l'impossibilité de se rendre à son bureau de vote le jour du scrutin. Pour ce faire, il doit désigner un mandataire qui votera en son nom (quel que soit le bureau où il vote).



JE CHOISIS MON REPRÉSENTANT

Pensez à bien vérifier que vous êtes inscrit sur les listes électorales de votre commune avant d'entamer cette démarche et de désigner votre mandataire (celui-ci peut être inscrit dans une autre commune). Il est aussi recommandé d'entreprendre cette demande le plus tôt possible en raison des délais de traitement.



JE FAIS MA DEMANDE EN LIGNE

La demande de procuration se réalise dans un premier temps en ligne, sur www.maprocuration.gouv.fr. Cette procédure vise à faciliter la démarche des électeurs et le travail des autorités.



JE FAIS ENREGISTRER MA DEMANDE

Une fois votre demande en ligne complétée, vous devez vous rendre dans le commissariat de police, ou de gendarmerie ou au tribunal de proximité de Saint-Germain-en-Laye avec votre référence de dossier et votre pièce d'identité.



JE REÇOIS UN E-MAIL DE VALIDATION

Après vérification de votre dossier par les services de la mairie, vous recevrez un mail validant ou invalidant votre demande. Pensez à prévenir la personne désignée car elle ne recevra aucune notification.



POUR RAPPEL

La procédure d'établissement des procurations au moyen d'un formulaire imprimé reste inchangée.

Un **citoyen européen** inscrit en France pour les élections municipales ou européennes ne pourra pas être désigné par un autre électeur pour voter à sa place lors des élections présidentielles et législatives de 2022.

OÙ EST MON BUREAU DE VOTE ?

Vous votez au même bureau depuis des années ? Attention, le bureau de vote qui vous est affecté a peut-être changé.

NOUVEAU DÉCOUPAGE

Dans le cadre de la **refonte des listes électorales** de 2022, chaque électeur de la commune va recevoir avant les élections présidentielles une **nouvelle carte électorale** indiquant notamment son bureau de vote. Vous constaterez, pour certains d'entre vous, que votre bureau de vote a changé. Cette modification résulte de l'**implantation de nouveaux logements** principalement route de Mantès. Un nouveau découpage de la commune a été nécessaire et certaines rues ont dû être basculées vers un autre bureau de vote afin d'**équilibrer** le nombre d'électeurs dans chaque bureau de vote.



CHANGEMENT D'ADRESSE

Nous vous rappelons que si vous êtes amenés à changer d'adresse au sein même de la commune il vous est nécessaire de **refaire** votre inscription sur la liste électorale sur le site www.service-public.fr ou de vous rendre auprès du service des Affaires Générales de la mairie avec une photocopie recto-verso de votre carte nationale d'identité ou de votre passeport, en cours de validité et d'un justificatif de domicile, de moins de trois mois (EDF, eau, téléphone fixe à l'exclusion des portables) établi à votre nom.

Votre nouvelle domiciliation sera prise en compte le plus tôt possible ce qui évitera à nos services un retour important de documents relatifs notamment aux scrutins futurs (la poste ne faisant pas suivre les plis électoraux même en cas de changement d'adresse effectué auprès du bureau de poste).

COUP DE CHAPEAU RETRAITE

La fin de l'année a également marqué la fin de belles carrières au sein de la ville. Un coup de chapeau est en particulier donné à Mme Renaud et Mme Miot pour leurs nombreuses années de carrière au sein de la ville.

FABIENNE

Pendant plus de 25 ans, Madame Fabienne MIOT a assuré le matin, le **portage des repas** à domicile, une trentaine par jour, gravissant par deux les marches des appartements pour garder la forme. L'après-midi, direction Carrefour avec les listes de courses des Camboriciens qui ne peuvent plus se déplacer tout en transportant des Camboriciens plus autonomes mais qui ont besoin d'être aidés. Et entre deux, des heures d'aide-ménagère. Son dévouement, sa bienveillance, son sourire, ont fait l'unanimité des Camboriciens.



Nous sommes rassurés, nous aurons toujours le plaisir de la croiser puisqu'elle demeure Camboricienne. Elle va enfin pouvoir penser à elle et choyer sa famille, ses deux enfants et ses petits-enfants. Soyez fière du travail accompli Madame Fabienne MIOT et belle retraite ...

CAROLE

Goodbye Carole !

Carole Renaud, **enseignante d'anglais** au sein de notre école élémentaire, a pris sa retraite fin 2021 pour rejoindre son mari dans le sud-ouest.

Depuis septembre 2000, des centaines d'écoliers camboriciens ont profité chaque semaine des apprentissages de Carole, franco-américaine titulaire d'un CAPES et embauchée par la Ville pour enseigner l'anglais aux élèves de l'école élémentaire de la Châtaigneraie.

Carole a vécu toute sa jeunesse aux Etats-Unis et a ainsi pu partager avec **passion** sa culture avec les écoliers du CP au CM2. Elle a également participé avec toujours beaucoup d'enthousiasme aux classes déplacées en Angleterre pendant plusieurs années et a installé une correspondance pérenne entre nos élèves et les élèves d'une école anglaise.

La Ville remercie sincèrement Carole, très appréciée par ses collègues et par les élèves, pour son investissement et son implication pour les enfants camboriciens et lui souhaite une très belle retraite.



PRIX DE LA PRESSE TERRITORIALE



L'avez vous remarqué ? Depuis quelques temps le journal de la ville a évolué graphiquement. Un changement salué au Salon des Élus et Décideurs des territoires d'Île-de-France au cours duquel, le prix de la direction artistique (catégorie moins de 10 000 habitants) a été décerné au magazine. Le guide est quant à lui arrivé en troisième position (sur 80 candidatures).

LES PARENTHÈSES RÉFÉRENCÉS AU GAULT ET MILLAU

Ouvert depuis 2020, le restaurant Les Parenthèses, situé place de la Mairie se fait remarqué par le Gault et Millau, une prouesse pour un restaurant d'une petite commune comme Chambourcy, ouvert depuis peu de temps.



DES FIGURES LOCALES

On ne les présente plus ! Anne Charlotte et Quentin, propriétaires du restaurant «Les Parenthèses» sont vite devenus des figures locales. En effet, depuis son ouverture, cette cave à manger, installée place de la mairie, est rapidement devenue un **incontournable** « des bonnes adresses ». Des produits frais, de saison et locaux pour une carte on ne peut plus alléchante. On aime s'y retrouver dans un décor **chaleureux** ponctué par l'accueil souriants de nos hôtes.

Si nous voulions garder cette pépite pour nous, c'est raté ! Les Parenthèses ont en effet été remarqués par le Gault et Millau et référencés sur leur site Internet ainsi que dans le futur guide qui sortira en septembre 2022. Un **accomplissement** dans le métier de la restauration et une **prouesse** pour un commerce ouvert depuis si peu de temps. Une visibilité, qui leur apportera très certainement, une clientèle au-delà des portes de Chambourcy !

LE GAULT ET MILLAU

Depuis sa création, le guide Gault & Millau regroupe chaque année plus de 3 000 restaurants et 480 nouveautés mais aussi des jeunes chefs prometteurs de la cuisine française. À l'image du Guide Michelin, les critiques du Gault & Millau ont un impact majeur sur la fréquentation d'un restaurant.

Un critique se déplace au restaurant de manière anonyme et lui attribue une note selon une variété de critères, notamment la qualité de la cuisine, le niveau de service, le coût et le rapport qualité-prix de chaque restaurant étudié.

Une présence sur le Gault et Millau est donc un **gage de qualité** et un indicateur de **prestige** pour l'établissement mais aussi pour le chef qui dirige le restaurant. Bravo à eux pour cette distinction bien méritée, qui leur ouvrira à coup sûr, de belles perspectives. Et pour tous ceux qui souhaiteraient passer le pas de leur porte, **pensez à réserver** !

QUESTION DU CAMBORICIEN



POURQUOI UNE NOUVELLE NAVETTE ?

Vous l'avez peut être déjà croisée, notre nouvelle navette 100% électrique circule entre la gare de Saint-Germain-en-Laye et notre village.

Après plus de sept ans de bons et loyaux services, la navette de la ville a été remplacée par un véhicule 100% électrique ! Une action de plus de la municipalité pour contribuer à agrémenter votre cadre de vie tout en respectant l'environnement.

Pour rappel, la navette circule du lundi au vendredi de 6h30 à 21h45 (pause obligatoire des chauffeurs de 12h à 12h30 et de 18h15 à 18h45) et les places sont limitées à 8 personnes. Les rotations sont effectuées toutes les 30 minutes (sous réserve de circulation routière fluide) entre la gare de Saint Germain et l'arrêt situé au niveau du 32 rue Gramont.

TÉLÉCHARGEZ L'APPLICATION

Pour savoir où est la navette en temps réel téléchargez l'application !



POSEZ VOTRE QUESTION

✉ chambourcy-actualites@chambourcy.fr

SMILE CAUCASE

Les Dr. Thomas et Marta Clément, un couple de chirurgien - dentiste de Chambourcy, ont décidé d'apporter leur aide et leurs compétences auprès de la population Géorgienne grâce à leur association « Smilecaucase ».

En novembre, le couple est parti en Géorgie afin de **distribuer du matériel dentaire**, rencontrer des confrères et nouer des contacts pour mettre en place une campagne de prévention bucco-dentaire impliquant leurs homologues géorgiens au bénéfice des écoliers dans le nord-ouest du pays. Les populations ciblées se trouvent parfois à **plusieurs heures de piste** en 4x4 du cabinet dentaire le plus proche. L'hiver ils sont **coupés du monde** en raison des fortes chutes de neige. Ils espèrent y retourner au plus tard cet été, afin de finaliser leur action et pérenniser le projet.



RENSEIGNEMENTS

Envie d'apporter votre aide à cette cause ?
N'hésitez pas à les contacter : www.smilecaucase.fr



NOUVEAU MASSEUR-KINÉ

Depuis novembre Léna VAÏRA, a rejoint le cabinet de Chambourcy en tant que masseur-kinésithérapeute

RENSEIGNEMENTS

39 rue Chaude à Chambourcy 01 39 65 06 73

NOUVEAU CONSEILLER EN NATUROPATHIE

Après avoir exercé dix ans en tant que préparateur en pharmacie, Julien Degelder a obtenu son diplôme de conseiller en naturopathie en 2021. Il a ouvert récemment un cabinet de naturopathie situé au sein de la Maison du Bien-être. N'hésitez pas à le consulter.

RENSEIGNEMENTS

73 grande rue à Chambourcy



NOUVEAU COACH SPORTIF

Camboricien depuis 7 ans et professeur de judo à Chambourcy depuis 2004, Philippe vous propose de mettre à votre disposition son expertise sportive.

Que vous soyez dans une démarche de loisir, d'entretien ou de compétition, Philippe vous propose un coaching adapté à vos motivations et surtout à vos capacités physiques. De façon individuelle ou en petit groupe, en visio ou présentiel, Philippe s'adapte à votre demande !

RENSEIGNEMENTS

Philippe Villemagne:
06 62 26 90 35
philippe_villemagne@hotmail.com

EN BREF...

PAROISSE



La communauté paroissiale Sainte Clotilde est heureuse de vous accueillir. Trouvez sur le site internet les horaires de permanence, des messes, et des événements.

paroisse.chambourcy.aigremont@gmail.com
www.sainte-clotilde.fr

OFFRES LOCALES



Le saviez-vous ? La ville de Chambourcy, en partenariat avec le pôle emploi de Saint-Germain-en Laye, met en ligne tous les mois les offres locales d'emplois sur son site internet et ses réseaux sociaux.

MISSION LOCALE



Vous avez entre 16 et 25 ans, vous recherchez une formation, un emploi, un apprentissage ? La Mission locale vous informe, vous conseille et vous oriente pour atteindre votre objectif. (01 34 51 16 18)



Françoise Bertrand - «Au cœur de l'hiver» Huile sur toile - Dimensions: 89x116 cm - Toile exposée au Grand Palais, salon des artistes Français, février 2022

Culture et événements

ÇA BOUGE A CHAMBOURCY !

Voici les événements organisés par la ville à ne surtout pas louper !

29^e EDITION SALON DES Arts

Rendez-vous jeudi 17 mars pour le vernissage à partir de 18h puis de vendredi 18 à dimanche 21 mars (10h-12h30 à 15h-18h) !

Salle Hubert Yecess, 35 rue de Gramont
Entrée gratuite (pass sanitaire obligatoire).

PLUTÔT PEINTURE OU SCULPTURE ?

Entre peintures et sculptures, 17 artistes (Maryse Chauvin, Dorothee Gazeilles, Neumi Dudas Crepel, Rodolphe Le Cornec, Serge Guarnieri, Lynne Franek, Mai Leroux Laurence Goudeau, Eleanor Gabriel, Jocelyne Goron, Tanguy Herve, Darinka Beban, Adélaïde de Germond, Jean-Daniel Baumann, Danniou Valérie, Margarita Zuber, Vanecha Roudbaraki) aux horizons et aspirations variés qui, dans un tourbillon de créativité, vous feront voyager au cœur de leur art.

Un salon très qualitatif et surtout très convivial. L'occasion d'échanger avec nos artistes ou notre invitée d'honneur **Françoise Bertrand**, médaille d'Argent de la Société Académique Arts-Sciences-Lettres. Les artistes sont sélectionnés avec la plus grande attention par notre jury de professionnels privilégiant les profils de qualité à la quantité.

Remise des prix du jury et du public à 17h30 le dimanche. On vous attend nombreux !



Huile sur toile de Françoise Bertrand «Les deux sœurs» 130x97 cm.
Prix peinture au Salon d'Automne de Paris 2021 par l'Association des Amis du Salon d'Automne de Paris

CRÉATION CONFINEMENT

Exposition du 1^{er} au 3 avril 2022 - Salle Hubert Yencesse

UN CONFINEMENT CRÉATIF ?

La période que nous avons tous traversée durant les deux dernières années a été très particulière et inédite. Chacun d'entre nous l'a vécue à sa façon et le confinement a pu révéler des talents inattendus.

N'hésitez pas à nous proposer vos créations : nous vous donnons l'occasion d'exposer à Chambourcy ! Pour cela, envoyez-nous votre demande d'inscription avec les visuels des œuvres créées à l'adresse mail suivante : evenementiel@chambourcy.fr Le dossier d'inscription est téléchargeable sur le site internet www.chambourcy.fr ou sur demande par mail.

N'hésitez pas à venir découvrir les œuvres lors du **vernissage le 31 mars** à partir de 18h. Nous vous attendons nombreux !

POUR PARTICIPER

Artistes amateurs ou professionnels acceptés

Envoi d'un maximum de 5 œuvres (tout type de création est accepté)

Réservé aux Camboriciens ou aux extérieurs travaillant dans des ateliers sur la commune

Date limite de l'envoi des candidatures : 14 mars 2022

Plus d'info : evenementiel@chambourcy.fr

VISITEZ LA MAISON DERAIN

Envie de découvrir l'atelier du peintre André Derain ? Visite basée sur l'échange avec des guides passionnés qui sauront vous conter les petites anecdotes autour du peintre !

Les prochaines visites auront lieu les dimanches **3 avril, 15 mai et 5 juin**.

POUR RÉSERVER

Visites gratuites réservées aux Camboriciens :

Réservations : 01 39 22 31 31

Des visites payantes et pour tous sont aussi réalisées par l'Office de Tourisme : 01 30 87 20 63



NOUVELLES AQUISITIONS

La ville a récemment acquis de 11 nouvelles œuvres d'André Derain qui seront exposées dans la maison :

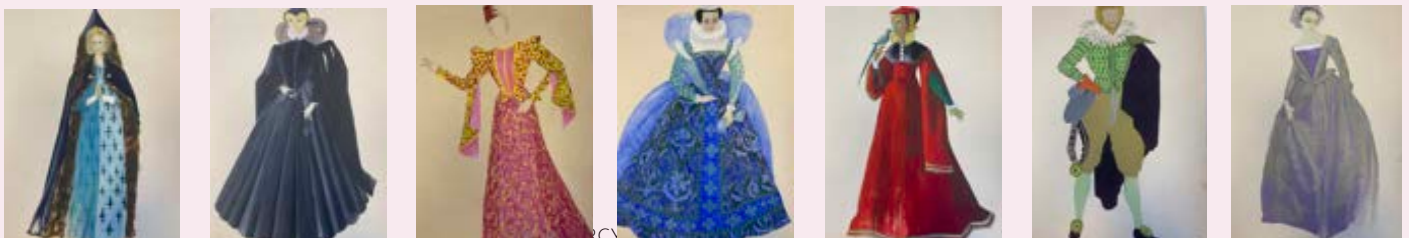

Conférence-débat «Être parent aujourd'hui»



CONFÉRENCE DÉBAT « ÊTRE PARENT AUJOURD'HUI »

Jeudi 31 mars à 20h - salle de la Montjoie - gratuit

Devenir parents, petite enfance, enfance, adolescence... de nombreux sujets seront abordés lors de cette conférence basée sur l'échange.

La Ville de Chambourcy vous convie à une soirée débat en partenariat avec le Relais Jeunes et Familles, animée par Xavier d'Auzon président de l'association et psychologue dans le domaine de la protection de l'enfance.

Une soirée riche d'échanges, de conseils et de bienveillance pour vous donner les clés face aux différentes problématiques que vous pouvez rencontrer avec vos enfants.

RÉOUVERTURE DU DÉSERT DE RETZ



Le Désert **rouvre ses portes** tous les samedis à partir du 2 avril (14h à 18h). Profitez des visites guidées ou de l'audio guide pour connaître tous les secrets du parc à votre rythme.
www.ledesertderetz.fr

Tarifs :

Visite libre : 10€ - Visite guidée 14€ -
Enfant : 6 € (8-17 ans) -
Pass Malin adulte : 8€ (visite libre uniquement)
Pass Malin enfant : 5€

CARNAVAL



Samedi 2 avril 2022 - à partir de 16h place de la mairie

Envie de plumes, de paillettes et de danser ? Venez profiter des rythmes endiablés de la parade brésilienne !

Rendez-vous dès 16h sur la place de la mairie, les animateurs de l'Accueil de Loisirs proposeront des stands masques et maquillages ainsi que des boissons pour les enfants.

A 17h, quinze **danseurs et musiciens** percussionnistes de la troupe « spectacle de Lajoie » vous accompagneront pour le défilé dans les rues de Chambourcy.

Enfants et adultes, venez nombreux et déguisés pour cette belle parade ! Un spectacle sur la place de la mairie viendra clore ce beau moment de partage et d'animation.



CHASSE AUX Œufs

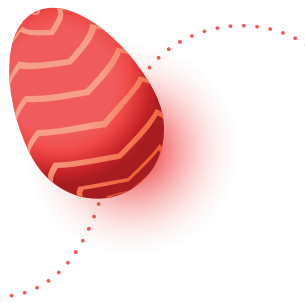

*Samedi 17 avril 2022 - 14h à 18h au Désert de Retz
(Allée Frédéric Passy)*

Les cloches arrivent bientôt au Désert de Retz !

Pour l'occasion, ce magnifique espace verdoyant et chargé d'histoire vous accueille gratuitement.

Petits et grands sont attendus le temps d'un après midi, pour chasser les œufs ou trouver le grand trésor de Monsieur Monville (selon l'âge) ! Qui trouvera le plus de chocolats ?

On vous attend nombreux !

Le programme détaillé sera en ligne sur www.chambourcy.fr

Le détail pratique : le désert ne sera pas accessible en voiture, il faudra se garer sur le parking en face du cimetière (Chemin du Jeu de Boule) et prendre la navette qui vous déposera gratuitement.

**10 œufs «fleuris»
se sont cachés
dans le magazine,
les retrouverez-vous ?**

ACTUALITÉS | 25

ET AUSSI

SORTIE GRATUITE POUR LES +65 ANS

Dans le cadre de la saison bleue, les prochaines sorties réservées aux + de 65 ans sont les suivantes :

- Mercredi 6 avril -14h30
Théâtre à Chambourcy
«La nuit de Valognes»
- Mercredi 4 mai
Goûter intergénérationnel
et jeux de société
- Mercredi 8 juin
Sortie de printemps

*Info et inscription :
01 39 22 31 37*

COMMÉMORATION DU 8 MAI

Pour commémorer ce jour qui marqua notre histoire, une cérémonie ouverte à tous sera donnée au cimetière à l'issue d'une messe solennelle en l'église de Sainte Clotilde.

*Les horaires vous
seront communiqués sur
le site, l'application et les
réseaux sociaux de la ville*

IL ETAIT UNE FOIS MA VILLE

Chemin des Heuleux et des Alluets

Chemin des Heuleux ou chemin des Alluets, même combat ! Étymologiquement et historiquement ces deux chemins ont un destin lié. Découvrons ensemble, et à la demande d'une Camboricienne, leur histoire. Un article écrit en partenariat avec Pierre-Émile Renard, historien local et président de l'association HISCREA.



Pièce d'artillerie sur la Butte du Moulin 1914-1918 - Photo issue de «Chambourcy et le Désert de Retz» par (HISCREA)

UNE ORIGINE FÉODALE

L'étymologie de ces deux chemins est la même, elle trouve son origine dans le terme « alleu » qui désignait au temps de la féodalité un **domaine libre** de toute redevance. Ce fût notamment le cas du territoire des Alluets-le-roi vers lequel tend le chemin des Alluets. Une partie des terrains situés de part et d'autre devient le lieu-dit « les Heuleux » dénomination dérivée de celle de Alluets. Ce n'est qu'au milieu du 19^e siècle qu'un chemin va relier le centre du village au chemin des Alluets en passant pas la butte du Moulin et prendre l'appellation « Heuleux ».

UN POSTE DE SURVEILLANCE GAULOIS

Si l'on revient sur l'origine lointaine du chemin des Alluets on découvre qu'il s'agissait du « chemin de ronde des Carnutes » peuple gaulois qui surveillait le peuple vivant au-delà de la Seine : les Véliocasses. Il existe d'ailleurs les traces d'un **camp néolithique**, dans les tailles d'Herblay. Preuve que très tôt, ce terrain surélevé au sud de la Seine avait déjà un **intérêt militaire**.

UNE ROUTE POUR LES ROMAINS

Par ailleurs, les Romains, qui cherchaient toujours à faire passer leurs routes sur les hauteurs, en firent une des voies allant de Lutèce (puis Paris) jusqu'à la Normandie. Il faudra attendre la Renaissance pour que le Grand chemin de Normandie emprunte ce qui maintenant a pour nom le « Vieux Chemin de Mantès ».

UN AXE STRATÉGIQUE EN TEMPS DE GUERRE

Le chemin des Alluets reprendra son rôle stratégique lors des deux guerres mondiales. En 1914, six forts vont être construits sur cette ligne de crête dont deux sur la Butte du Moulin, deux dans les tailles d'Herbelay et deux à la ferme du Poulth. Pendant la première semaine de juin 1940, une compagnie d'infanterie et des pièces de DCA (canons anti-aériens) vont se positionner sur la colline.

PROPOSEZ VOTRE THÈME POUR LE PROCHAIN NUMÉRO

@ chambourcy-actualites@chambourcy.fr



LES ACTIVITÉS DE VOS ASSOCIATIONS



CONCERT DES PROFESSEURS

Dimanche 27 mars - Salle Yvencesse - 17h

Les professeurs de l'école de Musique et de Danse vous invitent à assister à leur concert 2022. Ils mettront en lumière des œuvres connues ou à découvrir ainsi que des talents oubliés.

RÉSERVATION

Sur le site : www.emdc-chambourcy.com
Info : ☎ 09 67 73 91 99 - emdc.chambourcy@gmail.com
Tarif : 12€ - Tarif enfant (12 ans et moins) : 6€



PRÊTS POUR LE THÉÂTRE ?

Samedi 12 et dimanche 13 mars - Salle Yvencesse - 17h30 - Gratuit

L'association Chambourcy Accueil vous propose de passer un délicieux moment de détente et d'humour au travers d'une représentation théâtrale intitulée «Simone».

UNE COMÉDIE DÉSOPILANTE

L'histoire du **droit des femmes**... dans une comédie (humaine) désopilante ! Des femmes qui, de génération en génération, nous font revivre leurs doutes, leurs interrogations et leurs espoirs, pour tendre vers l'égalité hommes/femmes. Une **histoire revisitée** avec beaucoup d'humour et de dérision, où les hommes ET les femmes portent un regard amusé et ému sur leur passé, et mesurent le chemin qu'il reste à parcourir...

RÉSERVEZ VOTRE PLACE GRATUITE

L'entrée est gratuite et **ouverte à tous** les Chamboriciens (abonnés ou non). Il est recommandé de réserver vos places.

LES PROCHAINES SORTIES

L'association Chambourcy Accueil vous propose aussi des activités tout au long de l'année. Marches, conversations... Ne manquez pas le prochain rendez-vous : les « Danses folkloriques » par le ballet national de Sibérie à Poissy le 1^{er} avril.



RÉSERVATION RECOMMANDÉE
@ bchambourcyaccueil@sfr.fr
ou aux permanences les mardis de 10h à 12h
au 1^{er} étage de la MAS
Info : ☎ 01 30 74 62 38





ATELIER PHILO

Philosophiez et échangez autour d'une thématique! Atelier proposé par la Maison des Loisirs et animé par Jean François Ganivet.

Jean-François vous attend à la bibliothèque pour parler de la Grèce, de l'histoire d'une pensée et de l'histoire d'un pays. Il évoquera les principales écoles philosophiques et leurs fondateurs, les restituera dans leur contexte historique et culturel et recherchera le lien entre ces philosophies antiques fondatrices et nos questionnements actuels.

Nul besoin d'être un penseur pour assister à ces ateliers, un intérêt pour le monde et une ouverture aux autres suffisent.

INFO PRATIQUE



Les 21 et 28 mars - 19h à 21h
 Tarif : 10€ (les 2 séances)

☎ 01 39 65 23 63 @ mlchambourcy@orange.fr
 🌐 www.mlchambourcy.fr

EXPOSITION PARIS ET LES EXPOSITIONS UNIVERSELLES

La bibliothèque vous propose une exposition passionnante pour découvrir tous les secrets des expositions universelles organisées à Paris. A partir du 7 mars aux heures d'ouvertures de la bibliothèque.

Le saviez vous ? La France a organisé à Paris **cinq expositions universelles** en 1855, 1867, 1878, 1889 et 1900, qui ont grandement contribué à façonner le visage de la capitale.

Aussi éphémères qu'impressionnantes, elles fascinent toujours autant le public plus de **100 ans après**. La bibliothèque vous propose de découvrir les grands moments de ces différentes expositions, l'ampleur des travaux et des constructions ainsi que quelques innovations scientifiques qui nous facilitent la vie aujourd'hui.

INFO PRATIQUE

A partir du 7 mars - Entrée Gratuite

☎ 01 30 74 61 16 @ biblio.mlc@gmail.com 🌐 www.chambourcy.bibenligne.fr

DATES À RETENIR

JEUDI 24 MARS À 18H :

Inauguration de l'exposition, projection de mini films d'époque...

MERCREDI 9 MARS

A partir de 15h30 : Animations, jeux, construction d'une Tour Eiffel géante...



COURS D'INFORMATIQUE

Vous n'êtes pas à l'aise avec l'informatique ? La Maison des Loisirs vous propose des cours individuels d'informatique.



Chacun vient avec ses problèmes (prise en main de matériel, apprentissage des bases de la bureautique, créer et gérer une messagerie électronique, faire des recherches sur internet...), l'animateur sera là pour vous guider et vous accompagner.

INFO PRATIQUE

Séances de 45 min, réservation obligatoire d'un créneau horaire (lundi entre 13h30 et 16h30) 15€ la séance, 50€ les 5 séances.
01 39 65 23 63 - mlchambourcy@orange.fr - www.mlchambourcy.fr



CAFÉS LITTÉRAIRES

Chaque mois, une réunion amicale vous est proposée autour d'un thème sélectionné parmi les livres de la bibliothèque. Que vous souhaitiez participer ou écouter, vous êtes les bienvenus aux prochaines séances :

- Jeudi 17 mars à 18h :
Le polar français
- Mardi 19 avril à 18h :
La place du voyage dans le roman
- Jeudi 19 mai à 18h : Résultat du Prix des lecteurs : Histoire et romans

Biblio : Entrée libre
01 30 74 61 16,
biblio.mlc@gmail.com



MUSÉE À LA MAISON

Votre exposition parisienne sans courir dans les transports !



Rendez-vous dimanche 27 mars à 18h, foyer de la MAS. Une conférencière vous fera profiter de l'exposition « Aux sources des nymphéas » actuellement au Musée de l'Orangerie.

MLC : 01 39 65 23 63
www.mlchambourcy.fr
mlchambourcy@orange.fr - Tarif : 10€

CHAMBOURCY ACTUALITÉS | 29



LES NOUVEAUTÉS



Nouveautés romans et documentaires. Elles arrivent tous les 2 mois et si elles ne sont pas disponibles car d'autres lecteurs ont été plus rapides que vous : une seule solution ! Réservez-les.

RAYON HISTOIRE

Histoire du 19^e ou du 20^e siècle : on connaît celle de la France (encore que !) mais pas toujours celle de nos voisins ou de pays plus lointains en dehors des grands moments abondamment traités. Le rayon histoire s'est renforcé et avec des documents actuels et faciles d'accès.

NOUVEAU MAG



Un nouveau magazine créatif, 100 idées à Faire Vous-Même arrive à la biblio. Il promeut la culture, l'artisanat, l'ouverture au monde et le fait-maison. Des abonnements pour une revue en Anglais et la revue saveurs thermomix seront prochainement souscrits.

PRIX DES LECTEURS

Les votes continuent pour le prix des lecteurs proposé cette année sur le thème de l'Histoire. Quand les petites histoires s'inscrivent dans la Grande Histoire... Après chaque livre lu, vous votez ; rendez-vous ensuite le jeudi 19 mai à 18h pour connaître le livre élu.

01 30 74 61 16,
biblio.mlc@gmail.com



STAGE HIP HOP

Notez et réservez la date !
Samedi 23 avril, 1^{er} jour des vacances de printemps, Nicolas Seara propose un stage de HIP HOP pour **débutants et expérimentés**.

Retrouvez tous les détails sur le site internet.

EMDC : 09 67 73 91 99
emdc.chambourcy@gmail.com
www.emdc-chambourcy.com



STAGE DE DANSE DE SALON



Après son passage à l'EMDC l'an passé et sa participation à « Danse avec les Stars » en septembre dernier, Samuel Texier revient à Chambourcy pour un stage de danse de salon le samedi

26 mars 2022 : 14h-15h (7-12 ans)
15h-16h (12-17 ans) - 16h-17h30 (adultes)



Renseignements (tarifs et inscription) sur le site internet.

EMDC : 09 67 73 91 99
emdc.chambourcy@gmail.com
www.emdc-chambourcy.com



STAGE COUNTRY



Samedi 12 mars, de 14h à 17h, laissez-vous entraîner par les rythmes de la Country. Marc vous initiera aux pas de base vous permettant d'effectuer des chorégraphies

simples et vous n'aurez plus qu'à passer une après-midi de plaisir.



MLC : 01 39 65 23 63
www.mlchambourcy.fr
mlchambourcy@orange.fr
Tarif 30€



COACHING VOCAL

Si vous n'avez jamais chanté et que, **curieux** vous aimeriez entendre votre voix ou si, déjà initié, vous avez envie d'en **expérimenter** davantage, l'Ensemble Vocal Montaigu de Chambourcy (EVMC) vous propose de rejoindre les autres participants de cet atelier pour le **plaisir** de chanter.

EVMC : Foyer de la Maison des Associations
vendredi à 18h30. Info : 06 19 72 98 18
monique.courttaut@evmc.fr



LE 10 DE CHŒUR

Tous les jeudis de 19h30 à 21h, l'ensemble vocal «Le 10 de Chœur» se retrouve pour le plaisir de chanter un répertoire varié (duos, trios, quatuor et ensemble). Recherchons toutes les tessitures avec un appel appuyé pour les voix d'hommes.

Venez faire un essai ! Chanter fait tellement de bien !

EMDC : 09 67 73 91 99
emdc.chambourcy@gmail.com
www.emdc-chambourcy.com



MUSIQUE À LA MLC



Guitare électrique ou acoustique, batterie, la Maison des Loisirs est axée résolument vers le loisir et le plaisir. Pendant les **30 minutes** de cours individuels, les élèves pratiquent leur instrument tout en apprenant le **sofège** et jouent des morceaux qu'ils ont choisis. En cours d'année, des petits groupes se forment pour présenter un concert à la fin de l'année.

Et si vous êtes plutôt chanteur, la chorale **Gospel Pop** vous attend.

MLC : 01 39 65 23 63
www.mlchambourcy.fr
mlchambourcy@orange.fr



JUMELAGE LUTTERWORTH

Retour sur le tea in the garden organisé par l'association des Amis du Jumelage de Chambourcy et focus sur les futurs projets...

FULL MONTY BRUNCH

Les amis du Jumelage poursuivent leur activité et leur présence auprès des Camboriciens pour faire vivre la "flamme" des échanges avec Lutterworth. En octobre, ils sont ainsi allés voir *La Souricière*, la célèbre pièce d'Agatha Christie, au Théâtre Alexandre Dumas. Le 21 novembre, ils ont aussi assuré la restauration lors des Gourmandises Culturelles, avec la mise à l'honneur de la "gastronomie" britannique: un brunch copieux et un afternoon tea agrémenté de scones et autres pâtisseries anglaises.

CETTE ANNÉE EN ANGLETERRE ?

Les membres de l'association ont également retrouvé fin décembre, hélas encore par visioconférence, nos amis de

Lutterworth pour des vœux pleins d'humour et de bonne humeur. Tous s'accordent pour espérer un retour des échanges cette année dès que les circonstances le permettront. Un voyage sera planifié à Lutterworth, sans doute au 2^e semestre 2022, pour être prêts quand le ciel se dégagera. L'association s'organise aussi pour recevoir les Anglais dès que possible.

THE CRUNCH

De nombreuses autres activités réuniront les membres de l'association cette année. En attendant, rendez-vous est déjà pris pour le Crunch, le **match de rugby France-Angleterre** le 19 mars à 21h. Tous les Camboriciens sont bienvenus pour regarder le match et le commenter ensuite avec nos amis de Lutterworth qu'il faudra sans doute... reconforter ?

INFORMATIONS

AJJC : jumelagechambourcy@gmail.com





Jeunesse...

LA CRÈCHE S'AGRANDIT :

L'été dernier, des travaux ont été réalisés à la crèche afin d'augmenter la capacité d'accueil pour la rentrée prochaine.

10 BERCEAUX DE PLUS !

La capacité d'accueil collectif de la structure municipale « multi-accueil » de Chambourcy a été portée à 70 places à la rentrée de septembre 2021 (au lieu de 60 places précédemment). Les travaux nécessités par cette extension ont eu lieu durant l'été 2021, pendant la période de fermeture de la structure.

Les places sont réparties comme suit : 65 places en accueil régulier et 5 places en accueil occasionnel, au sein de 5 sections : Les Friponnets (section des bébés/moyens), Les Marmottes (section des moyens/grands) Le Jardin d'Enfants (section des grands), Les Ouistitis (section d'âges mélangés en priorité pour les temps partiels), La Halte-Garderie, en accueil régulier ou ponctuel.

MULTI ACCUEIL LE MANOIR - 35 rue de Gramont - 01 30 65 39 36

- 100% FINANÇÉ PAR LA COMMUNE
- SANS FRAIS POUR LES FAMILLES

AVEC DES ENSEIGNANTS DE L'ÉDUCATION NATIONALE



INSCRIVEZ-VOUS !

www.soutienscolaire-chambourcy.com



PROF EXPRESS
N°1 du soutien scolaire en ligne

Pour tous renseignements :
☎ 02 49 62 20 20
du lundi au vendredi de 9h à 17h
✉ contact@profexpress.com

ZÉRO DÉCROCHAGE SCOLAIRE:

Etes vous inscrit au dispositif de soutien scolaire «prof express» ? Un service très qualitatif offert par la ville !

Depuis 2021, la ville offre un abonnement **illimité** au dispositif d'aide aux devoirs en ligne « prof express » dans toutes les grandes disciplines du **CP à la terminale**.

Les élèves peuvent échanger en visio ou par téléphone avec un enseignant en cas de difficulté sur un devoir. Ils ont également accès à des ressources pédagogiques et à des modules de révision pour les examens.

Cette solution est assurée exclusivement par des enseignants de l'Éducation Nationale et s'inscrit dans la démarche « zéro décrochage » initiée par la Ville depuis plusieurs années.

LES CANTINES RECYCLENT LEURS BIO-DÉCHETS:

LES ÉTAPES DE TRANSFORMATION

Si la collecte des déchets est une compétence qui relève de la communauté d'agglomération, la ville a décidé d'anticiper la future législation et de mettre en place une collecte de biodéchets dans les cantines.

UNE DÉMARCHÉ ÉCO RESPONSABLE

La Ville de Chambourcy, dans une démarche éco responsable, a choisi de mettre en place un dispositif de traitement des déchets organiques, dits «biodéchets», des restaurants scolaires de l'école maternelle et de l'école élémentaire. Sous l'impulsion de Sophie Belleval et Leïla Hssaïna, élues respectivement au développement durable et à la vie scolaire, cette initiative anticipe les obligations légales qui imposeront au 1^{er} janvier 2024 le traitement et la valorisation des biodéchets de toute la population.

LES ALCHIMISTES

Afin d'accompagner cette démarche, l'entreprise « Les Alchimistes » a été choisie par la ville. Elle fournit le matériel de stockage et de collecte des déchets organiques sur nos sites deux fois par semaine. Les déchets sont ensuite transformés en compost qui est ensuite mis à la disposition de projets d'agriculture urbaine et de végétalisation. Cette démarche permet aussi de créer de nombreux métiers d'insertion locaux pour des personnes éloignées de l'emploi.

UNE DÉMARCHÉ PÉDAGOGIQUE

Cette démarche est aussi pédagogique, elle permet de sensibiliser les futures générations à l'importance du traitement des déchets mais aussi les adultes ! Le personnel travaillant dans nos cantines ont ainsi été formés à la bonne réalisation de ce dispositif et les enfants déjeunant dans nos structures ont été sensibilisés. La motivation et l'investissement de chacun ont permis dès les trois premiers mois une très bonne qualité de tri, bravo à tous ! Enfin, afin de compléter ce dispositif, des animations à destination des élèves auront lieu dans nos cantines afin que les enfants comprennent l'importance du traitement des déchets et acquièrent les bons réflexes au quotidien.

Collecte des déchets organiques dans les cantines



1

Les Alchimistes récupèrent les déchets

En camion ou à vélo !



2

Transformation en compost

Le compost est situé à l'école !



3

Projet d'agriculture

Le compost est réutilisé pour des projets d'agriculture urbaine



4

EN CHIFFRES

1 907 kg

de biodéchets sauvés de l'incinération en 3 mois.



343 kg

de compost fabriqués en 3 mois par nos déchets et qui ont permis d'enrichir 34m² de terrain.



990 €

est le coût de cette opération pour trois mois soit 3 960 € à l'année





Intervention de Mathieu Thomas

Atelier Para Badminton

LA SOP, C'EST QUOI ?

Chaque année, la Semaine Olympique et Paralympique (SOP) promeut la pratique sportive chez les jeunes et mobilise la communauté éducative autour des valeurs citoyennes et sportives inscrites dans l'ADN de l'Olympisme et du Paralympisme.

LA SOP À CHAMBOURCY !

A l'occasion de la Semaine Olympique et Paralympique du 24 au 29 janvier 2022, le pôle Jeunesse et Sports de la ville a mis en place des actions communes avec des personnalités et des associations sportives en faveur du développement de la pratique sportive. Tout au long de la semaine les enseignants ont sensibilisé nos jeunes Chambourciens aux **valeurs olympiques et paralympiques** en classe. Les interventions se sont déroulées dans le strict respect du protocole sanitaire et des gestes barrières :

- Danse avec Lucille pour les CP, CE1 et moyenne section.
- Volley assis pour les CE2 et CM1
- Para badminton d'1h pour chaque classe avec Christopher et Kévin.
- Parcours de motricité pour les grandes sections

RENCONTRES AVEC LE MONDE DU SPORT

Des acteurs du monde du sport ont partagé leurs expériences avec les élèves de l'école élémentaire:

- **Mathieu Thomas**, champion de France de para-badminton et natif de Chambourcy, a assuré une intervention auprès des CE1 sur le « *Handicap Invisible* ».
- **Chrystèle Sibilla**, formatrice Gestion de projet au Stade Français a rencontré les CM1 et les a sensibilisés à l'« *Organisation des évènements sportifs* ».
- **Sébastien Rouault**, champion d'Europe de Natation, membre du Comité d'organisation des Jeux Olympiques et Paralympiques de 2024, a abordé le thème « Paris 2024 - Préparation aux Jeux » avec les CE2.
- **L'association HANDISPORT 78** a organisé une journée «handisport» pour les CM2.

Et maintenant ? Rendez-vous le 23 juin pour la journée olympique !

LES ACTIVITÉS ASSOCIATIVES

STAGES POUR LES VACANCES D'AVRIL

A chaque période de vacances scolaires, des stages d'activités manuelles et artistiques, de cuisine ou de pâtisserie... sont proposés aux enfants par la Maison des Loisirs. Le programme est disponible sur le site de l'association et est également affiché dans les panneaux associatifs ou chez les commerçants. Gardez l'œil ouvert, les places sont peu nombreuses !

MLC : 01 39 65 23 63 - mlchambourcy@orange.fr
www.mlchambourcy.fr



LES PARCOURS DE LUCILLE

Ateliers découverte autour de l'Art et de la nature (plantations, herbiers, constructions de maisons des oiseaux, jardin zen...) ou des Arts plastiques (dessin, sculpture, traitement de l'image...), Lucille éveille tous les petits curieux au plaisir de créer. Tout au long de l'année, ils apprendront à manipuler les différentes matières et repartiront avec leurs créations.

MLC : A partir de 7 ans
01 39 65 23 63 - mlchambourcy@orange.fr
www.mlchambourcy.fr



ATELIER MUSICAL DES TOUT-PETITS

L'école de musique et de danse vous propose une heure de détente et de partage avec votre enfant, en musique, en chansons à la découverte de petits instruments et du rythme avec le corps... Rendez-vous le samedi de 11h30 à 12h30 selon un calendrier, destiné aux enfants de 6 mois à 3 ans et un adulte par enfant.

EMDC : 07 88 57 48 43
emdc.chambourcy@gmail.com
www.emdc-chambourcy.com



LES ANIMATIONS À LA BIBLI

La bibliothèque vous invite tous les quinze jours, à venir écouter les histoires du mercredi en matinée puis vous amuser et profiter des jeux de société l'après-midi. La bibliothèque vous propose également tout au long de l'année des ateliers, enquêtes, chasses au livre...

Biblio : 01 30 74 61 16
biblio.mlc@gmail.com
www.chambourcy.bibenligne.fr



A TOI DE Jouer!

10 œufs «fleuris» se sont cachés dans le magazine les retrouveras-tu ?





Perruches vertes à collier

Environnement...

QU'EST CE QUI EST PETIT, VERT ET REDOUTABLE ?

CE N'EST PAS UN EXTRATERRESTRE MAIS BIEN UNE ESPÈCE VENUE D'AILLEURS : LA PERRUCHE À COLLIER

Dans les espaces verts des grandes villes, son plumage vert côtoie désormais celui des moineaux, pigeons, étourneaux, rouge-gorges... Depuis plusieurs années maintenant, des perruches à collier, d'origine afro-asiatique, ont colonisé les zones urbaines françaises.

Aussi mignonnes soient-elles, ces perruches représentent un véritable fléau pour la biodiversité. Elles préfèrent voler le nid des autres oiseaux en les délogeant plutôt que de construire le leur, elles se reproduisent à vitesse grand V

et se nourrissent d'une quantité importante de bourgeons et de graines mis à disposition pour les petits oiseaux. De plus, leur présence effraie d'autres espèces comme l'écureuil roux, qui ne supporte pas la cohabitation avec cette espèce plutôt bruyante.

SURTOUT Ne nourrissez pas ces perruches et n'hésitez pas à expliquer pourquoi à ceux et celles qui le feraient. Cette espèce est invasive et un réel danger pour la biodiversité.

o

LES SANGLIERS, QUEL FLÉAU !



Pour ceux d'entre-vous qui rencontrent des problèmes avec des sangliers qui viennent saccager vos jardins, n'hésitez pas à faire appel au Louveter de secteur agissant pour le compte de la Direction Départementale des Territoires des Yvelines. Monsieur Pascal CORDEBOEUF pourra vous conseiller sur les moyens efficaces afin d'éviter les nuisances et dégâts, et de vous informer sur les actions qui peuvent être mises en place.

Contact

📞 06 30 82 31 90

✉ cordeboeuf@gmail.com

ZOOM SUR LE COMPOST

MOINS DE DÉCHETS, PLUS DE RÉCOLTES !

La nature recycle la matière organique et transforme des déchets en ressources. Nous avons tout à gagner à nous inspirer de ce modèle. Ecowise vous indique comment faire pour mettre en place ce processus grâce au compost.



Terrain de la Permaculture : crédit photo : D. King

TRANSFORMER DES DÉCHETS EN RESSOURCES

Le compost est le résultat d'un processus de décomposition de la matière organique. Grâce à ce dernier : **moins de déchets** verts et plus d'éléments nutritifs pour embellir vos jardins et **accroître les récoltes** ! En effet, le processus de décomposition permet de rendre accessible aux plantes des **nutriments essentiels** : phosphore et potassium notamment, nécessaires pour la floraison et la fructification.

RÉUSSIR SON COMPOST

Le compostage peut se réaliser de plusieurs façons. Dans un composteur fermé, dans un lombricomposteur (avec des vers), ou bien en tas. Lorsque c'est possible, gardez un contact avec le sol afin de profiter de sa vie biologique.

La réussite du compost dépend en premier lieu d'un **bon mélange** entre deux types de matières organiques : 1/3 de matière « **carbonée** » (rigide et sèche comme des feuilles mortes, de la paille), 2/3 de matière « **azotée** » comme des épluchures de cuisine.

En second lieu, veillez à maintenir **humidité et aération**. Enfin, évitez de mettre au compost de la viande, du poisson, des éléments gras, des plantes à graines, les tailles de thuyas et de résineux.

L'important également est de **protéger** le compost du soleil (qui dessèche) et de la pluie (qui fait partir les nutriments). Vous pouvez réaliser un compost bien riche avec les déchets de cuisine, des feuilles mortes et/ou du fumier et un autre compost plus pauvre et plus lent avec des tailles de haie et de l'herbe.

COMMENT UTILISER LE COMPOST

Le compost **favorise la floraison** et peut déjà s'utiliser avec profit dans un jardin uniquement ornemental. Les **arbres fruitiers** apprécieront un apport de compost à l'automne pour former les bourgeons, et au printemps pour former les fleurs nécessaires au développement des fruits.

Dans un **potager** le compost est bien sûr très précieux, on en manque toujours. Certains légumes sont plus gourmands que d'autres comme ceux de la famille des cucurbitacées (courges, courgettes, etc.) et de la famille des solanacées (tomates, pommes de terre, aubergines). Comptez 3kg de compost par m² pour ces dernières.

SANS OUBLIER LE PAILLAGE

Cette technique doit se réfléchir en même temps que le « **paillage** » ; couverture organique du sol aux multiples bienfaits (moins d'arrosage et de désherbage, nourriture de la vie du sol) qui est finalement un compostage directement sur place.

Sur le terrain de **Permaculture** ainsi qu'au **Verger de la Marnière**, toutes ces techniques de compostage sont utilisées afin de cultiver des fruits et des légumes sains, nutritifs et savoureux !

CONTACTER ET REJOINDRE LE COLLECTIF DE BÉNÉVOLES

@ Chambourcy Ville Fleurie :
permachambourcy@gmail.com

🌱 Formations EcoWise :
www.ecowise.fr/formations





Sport...

COUREZ AVEC L'ASMC

J'peux pas ! j'veais courir avec les copains... La nouvelle section course à pied de l'ASMC est déjà très active et engagée.

UNE SECTION DÉJÀ TRÈS ACTIVE !

Voilà, plus de 3 mois que les foulées chambourciennes battent le bitume de notre commune et de ses environs... Plus de 15 coureurs ont répondu présents à l'invitation de l'ASMC et ont rejoint cette nouvelle section "course à pied".

Dans une ambiance bon enfant, ce trimestre s'achève par une course en soutien à l'association "Putain de Guerrières" contre la violence faite aux femmes. Une douzaine de participants, coureurs et marcheurs, inscrits et non-inscrits au club ont participé à cet événement. Un grand merci et un énorme bravo à tous ces coureurs au grand cœur. Bravo en particulier à Carla pour sa performance de 5km en 29"47' et Gersendre qui termine son premier 5km !

NE RATEZ PAS LES RENDEZ-VOUS HEBDOMADAIRES ...

Envie de rejoindre la section ? Rendez-vous le samedi à 9h pour les confirmés et le dimanche à 9h30 pour les débutants, n'hésitez pas à rejoindre cette équipe conviviale ! Et comme disait Jim Ryun, « La motivation vous sert de départ. L'habitude vous fait continuer »

Prochains défis : 27 mars la Pisciacaise (5 et 10km) et 13 mars le semi marathon de Rambouillet!

COIN TÉMOIGNAGES



«Bilan très positif, le coach sait varier les séances, nous motiver, cela me permet de découvrir la «technique» de ce sport et d'ambitionner de faire un marathon cette année...»

Charlotte (groupe confirmés)

«La course contre la violence faite aux femmes était vraiment sympa, j'étais contente d'y participer. Le coach s'adapte au niveau de chacune, donne des conseils pertinents. Je suis vraiment contente d'avoir rejoint le club.»

Gersendre (groupe débutants)



RENSEIGNEMENTS



@ courseapied@asm-chambourcy.fr

@ @asmc.course_a_pied

asm-chambourcy.fr

SPORT SANTÉ

Par Nathalie Persehaye



Aujourd'hui tout le monde sait qu'avoir une activité physique régulière est indispensable pour se maintenir en bonne santé. Oui mais... encore faut-il trouver la motivation pour s'y mettre !

SE FAIRE PLAISIR

Trop dur, trop intense, pas adapté ? Faux ! à l'ASMC la section «sport santé» vous propose 3 activités que vous pourrez pratiquer en fonction de vos capacités. Marche nordique, Yoga, travail musculaire, vous sont proposés en journée. Pour les actifs, Qi gong, renforcement musculaire et marche nordique en séances du soir et samedi matin.

Ici ce sont des petits groupes, bonne humeur, dynamisme et surtout plaisir qui sont à partager. **Alors pas d'excuses pour ne pas essayer !**

CROSS TRAINING ADOS

Envie de bouger ? Oui, mais pour quel sport ? Le Sport Santé vous propose des séances de **cross training** dédiées aux **adolescents**.

Un sport complet qui permet de développer des qualités athlétiques : endurance, cardio, souplesse, puissance, vitesse, coordination, agilité, équilibre... et de solliciter tous les groupes musculaires. Ces séances développeront également concentration, estime de soi, confiance et bienveillance.

Pas de routine, les exercices sont **variés**, toujours en petit groupe et dans la bonne humeur ! Les séances se déroulent le jeudi soir de 18h à 19h, il reste encore quelques places...

Alors que vous soyez senior, adulte ou adolescent ; **BOUGEZ !** mais écoutez votre corps et surtout prenez du Plaisir !

RENSEIGNEMENTS



@ sportsante@asm-chambourcy.fr

asm-chambourcy.fr

STAGES SPORTIFS

STAGE DE FOOTBALL CATÉGORIES U7 À U15



Du 25 avril au 29 avril
de 9h à 17h

Stage encadré par les éducateurs de la section football. Technique, jeux de ballons, matchs, tournoi

Tarif : 160€ pour la semaine
Inscription et informations :
foot@asm-chambourcy.fr

STAGE MULTISPORTS (6-13 ANS)

Du 25 au 29 avril et
du 2 au 6 mai de 10h à 17h30

Tarifs: 130€ pour la semaine de 5 journées complètes et 90€ la semaine en ½ journée

Préinscription obligatoire :

Samuel :
epiesamuelasmc@hotmail.fr
animateursportif@asm-chambourcy.fr/
01 39 79 18 31
Détail sur www.asmcchambourcy.fr

STAGE TENNIS JEUNES

10h à 12h et/ou de 14h à 16h

Pour les vacances d'avril, des stages de tennis (à partir de 4 ans) seront proposés par l'ASMC. Les dates précises seront communiquées ultérieurement.

Informations et inscriptions :
Alexandre Aloizos

STAGE BADMINTON Benjamins à Juniors

Du 25 avril au 29 avril
de 9h à 12h30

bad.chambourcy@gmail.com



Tribune

LE GROUPE DE LA MAJORITÉ

Notre engagement, apporter un service de qualité aux Camboriciens ! En cette période de pandémie, ce début d'année a été marqué par la mise en place d'un nouveau protocole sanitaire au sein des écoles. Comme seule l'administration française en a le secret, il a été d'une complexité qui a placé les enfants, les parents, les enseignants et les services de la mairie dans des situations kafkaïennes. Pour autant, la mobilisation a été au rendez-vous pour assurer la continuité scolaire y compris les jours de grèves.

Cette période est aussi marquée par une inflation galopante qui touche tous les domaines, surtout l'alimentaire, les carburants et l'énergie. Nous savons que des familles aux revenus modestes vont rencontrer encore plus de difficultés à boucler les fins de mois. La ville de Chambourcy a renouvelé sa subvention au Centre Communal d'Action Sociale pour faire face aux demandes sociales ainsi qu'à l'ensemble des associations malgré la suppression de la dotation globale de fonctionnement de l'État et les prélèvements versés au titre de la solidarité à hauteur de plus de 1,5 million d'euros par an.

Cette situation inflationniste va également impacter les collectivités et la ville de Chambourcy va devoir faire face à une augmentation des coûts des différentes prestations municipales. Des entreprises, titulaires de marchés comme la restauration scolaire, nous ont déjà alertés. Toujours dans ce souci de maintenir des services de qualité unanimement appréciés au bénéfice des Camboriciens, nous avons anticipé cette réalité, dont nous ne connaissons pas l'ampleur sur l'année, avec une augmentation de 2 points de la taxe foncière sur les propriétés bâties dont s'acquittent les propriétaires. Pour eux, cette augmentation sera largement compensée par l'exonération de 65% de la taxe d'habitation. Trois exemples qui sont la démonstration de notre engagement à apporter un service de qualité à nos concitoyens.

L'équipe Notre Parti C'est Chambourcy,
une majorité pour servir.



LE GROUPE DE LA MINORITÉ

Chères Camboriciennes, Chers Camboriciens,
Tout d'abord, les élus de Réunir Chambourcy vous présentent tous leurs vœux de bonheur, santé et réussite pour 2022. Malgré cette pandémie qui ne finit pas et qui bouleverse nos vies, soyons optimistes pour l'année qui débute.

2022 est une année d'élections nationales qui concernent peu notre commune. En revanche ça sera une année importante pour la ville de Chambourcy au titre de l'urbanisme et des finances. Ces deux sujets, majeurs à nos yeux, sont d'ailleurs étroitement liés.

Si l'annulation du PLU devait se confirmer, il est difficile d'envisager que le projet de vente des terrains au-delà de l'A14 verrait le jour ; par conséquent la ville gardera sa dette de près de 20 Millions d'€uros, accumulée au fur et à mesure des années des mandats précédents et cela sans que la mairie n'ait fait savoir comment elle la gérerait le cas échéant.

En termes d'urbanisme, cette pause, est l'occasion de s'interroger sur ce que les Camboriciens souhaitent pour leur ville. Celles et ceux d'entre vous avec lesquels nous échangeons nous parlent, à juste titre, de leurs craintes avec le dépôt de bus, les constructions massives prévues, un afflux de population et un trafic routier exponentiel.

Que nos sensibilités soient le développement durable, le respect de l'environnement, l'aspiration à une vie tranquille dans notre ville ou tout simplement le bon sens, nous savons tous que les projets menés par la mairie vont bouleverser ces équilibres. Nous sommes au service et à la disposition de tous les Camboriciens ; n'hésitez pas à nous solliciter sur notre site reunirchambourcy.fr et notre page FB [leselusdereunirchambourcy](https://www.facebook.com/leselusdereunirchambourcy).

Très cordialement
Les élus de Réunir Chambourcy





Désert de Retz

Voyage au siècle des Lumières

A visiter tous les samedis d'avril à octobre : ledesertderetz.fr

Allée Frédéric Passy - 78 240 Chambourcy





Carnet

MARIAGE :

- Madame Sandrine BERTON et Monsieur Peter ROLLAND célébré le 27 novembre 2021

NAISSANCES :

- Sarah BOUYA née le 7 août 2021
- Nathan HOUVET né le 1 décembre 2021
- Ilyes BEN MAHMOUD né le 18 novembre 2021
- Lilly KRÜGER née le 16 janvier 2022

DÉCÈS :

- Madame Patricia NEZ décédée le 6 novembre 2021
- Monsieur Pierre GERMOND décédé le 13 décembre 2021

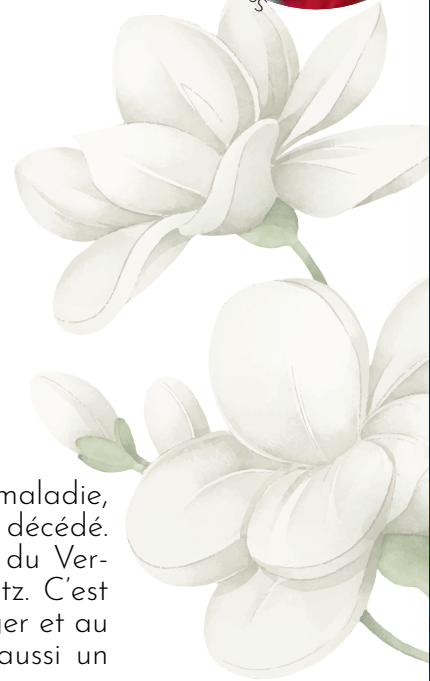
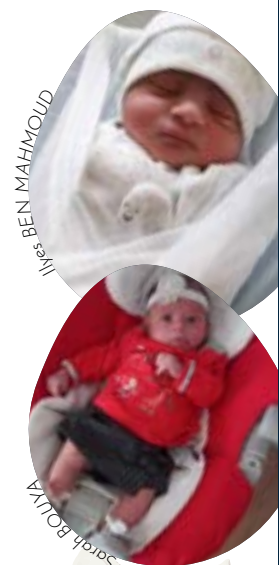

HOMMAGE À JEAN YVES

Après avoir lutté contre une longue maladie, notre apiculteur Jean-Yves EVEN est décédé. Jean-Yves s'occupait des ruches au sein du Verger de la Marnière et du Désert de Retz. C'est son miel qui était remis à la Fête du verger et au Concours Ville Fleurie. Jean-Yves était aussi un arboriculteur accompli, membre des Croqueurs de Pommes.



COULEUR BRÉSIL
CARNAVAL

SAMEDI 2 AVRIL 2022

PLACE DE LA MAIRIE

16H - 20h

DÉFILÉ | DANSE | FOOD TRUCK
MAQUILLAGE | PERCUSSIONS

EN PARTENARIAT AVEC L'ACCUEIL DE LOISIRS



Agenda...

MARS

- 12** STAGE DE DANSE COUNTRY
Maison des association
14h à 19h - Tarif : 30€ (Organisé par la MLC p. 30)
- 12** **ET** **13** THÉÂTRE «SIMONE»
Salle Hubert Yencesse
Gratuit - Organisé par Chambourcy Accueil - p27
- 17** CAFÉ LITTÉRAIRE - *Le Polar Français*
Bibliothèque - 18h
Organisé par la Bibliothèque - p29
- 18** **DU** **18** **AU** **21** SALON DES ARTS
Salle Hubert Yencesse
10h-12h30 et 15h-18h - Organisé par la ville - p.22
- 19** DIFFUSION DU MATCH DE RUGBY
Organisé par le jumelage - p31
- 21** **ET** **28** ATELIER PHILO - *La Grèce*
Foyer de la MAS 19h à 21h
Tarif : 10€ - Organisé par la MLC - p28
- 24** VERNISSAGE
Les expositions universelles - à partir du 7 mars
Organisé par la Bibliothèque - p28
- 26** STAGE DE DANSE DE SALON
A partir de 14h
Tarif : 30€ (Organisé par l'EMDC p. 30)
- 27** CONCERT DES PROFESSEURS
Salle Yencesse - 17h
Tarif : 12€ Organisé par l'EMDC - p27
- 27** MUSÉE À LA MAISON
Aux sources des Nymphéas
Foyer de la MAS 18h
Organisé par la MLC - p29

AVRIL

- 1** **AU** **3** CRÉATION CONFINEMENT
Salle Hubert Yencesse
Gratuit - Organisé par la ville - p23
- 2** CARNAVAL
Place de la Mairie - à partir de 16h
Gratuit - Organisé par la ville - p24
- 6** THÉÂTRE À CHAMBOURCY
Réservé aux +65 ans
Gratuit - Organisé par la ville - p25
- 17** CHASSE AUX ŒUFS
Désert de Retz - 14h à 18h
Gratuit - Organisé par la ville - p25
- 19** CAFÉ LITTÉRAIRE
La place du voyage dans le roman
Bibliothèque - 18h
Organisé par la Bibliothèque - p29
- 23** STAGE DE DANSE HIP HOP
Organisé par l'EMDC- p30

MAI

- 4** GOÛTER INTERGÉNÉRATIONNEL
Réservé aux +65 ans
Gratuit - Organisé par la ville - p25
- 8** CÉRÉMONIE DE COMMÉMORATION
Cimetière - Organisé par la ville - p25
- 8** CAFÉ LITTÉRAIRE - *Histoire et romans*
Bibliothèque - 18h
Organisé par la Bibliothèque - p29